

Vie associative

A vos archives !

L'association « **Saint-Epain, Mémoire et Patrimoine** » recherche encore des photos de classe sur nos 5 écoles, (écoles publiques de filles et de garçons de Saint-Epain, de la Billette, de Courteineau ainsi que l'école Jeanne d'Arc), pour compléter une collection déjà bien avancée.

Le classeur est consultable sur le stand de l'association lors des grandes manifestations à Saint-Epain.

Votre mémoire permettra aussi de donner un nom aux élèves en cours d'identification. La photo la plus ancienne date de 1920.

Contact : Marie-Pierre Bougreau ou Marc Fouquier - Mairie de St-Epain.

U.S.S.E.

Le samedi 29/08/15, l'USSE a eu le privilège de recevoir l'équipe de France féminine et masculine de football gaélique.



Nous remercions toutes les personnes présentes lors de cette manifestation. D'autres matchs de football gaélique auront lieu, nous vous tiendrons informés des dates.

Hervé BAUDON, président de l'USSE.

Association La Plate-Forme

L'Association La Plate-Forme vous souhaite une belle rentrée et vous communique ses premiers rendez-vous :



- **3 octobre** : stage bijoux animé par Carole Aubourg - Inscriptions au 06 44 84 38 08 ou au 02 47 65 80 66 ;

- **28 novembre** : un samedi à Paris selon 2 formules : voyage A/R 28 euros ou formule complète non arrêtée définitivement (avec une visite et un spectacle de théâtre en matinée).

Le voyage annuel « en capitale » pourrait se dérouler au printemps à Prague.

Si vous souhaitez nous rejoindre, vous êtes les bienvenus ; nous tiendrons notre assemblée générale début novembre.

Jeunes sapeurs pompiers

Les activités de la section des jeunes sapeurs pompiers de Saint-Epain reprennent en septembre. Dossiers d'inscription à retirer au centre de secours les samedis de septembre de 14h à 18h (filles et garçons à partir de 11 ans).



Contact : Guy Landreau
02 47 65 88 88

Calendrier

Septembre

- **10 septembre** : assemblée générale APEL Ecole Jeanne d'Arc.
- **18 septembre** : concours de belote du Club Au Fil des Ans.
- **19-20 septembre** : Journées Européennes du Patrimoine : exposition sur la guerre 14-18 au musée de la Prévôté.
- **25 septembre** : assemblée générale APE Ecole R. Queneau.

Octobre

- **3 octobre** : stage « bijoux » de la Plate-Forme.
- **7 octobre** : déjeuner dansant de l'UNCAFN - Inscription avant le 20 septembre auprès des responsables habituels.
- **17-18, 23-24-25, 30-31 octobre** : Théâtre - Les Nouveaux Compagnons de la Prévôté : « Sale attente », de Franck Didier - Troupe des jeunes : « Noces de Coeur », de Thierry François.
Salle des fêtes à 20h30, sauf les dim 18 et 25 octobre : 17h (représentation du 25 octobre au profit de Loann, petit garçon atteint d'une maladie neurologique rare).

Novembre

- **7 novembre** : concours de belote du Club au Fil des Ans, salle des fêtes.
- **11 novembre** : cérémonies du 11 novembre ; repas des anciens.
- **14 novembre** : soirée des boulistes, salle des fêtes.
- **21 novembre** : Sainte-Barbe et Sainte-Cécile.
- **22 novembre** : bourse aux jouets de l'APEL Jeanne d'Arc.
- **23 au 25 novembre** : exposition Création-Décoration.
- **25 novembre** : spectacle tous publics de la CCSMT, salle des fêtes.
- **27 & 28 novembre** : Téléthon.

Décembre

- **2 décembre** : repas du Club au Fil des Ans.
- **5-6 et 12-13 décembre** : élections régionales.
- **12 décembre** : marché de Noël de l'APE Raymond Queneau.
- **16 décembre** : repas de l'UNCAFN.

SAINTEP'SAISONS

Bulletin trimestriel N° 57

Septembre 2015



Consultez tous les numéros précédents sur www.saint-epain.fr

Estivale des Artistes Peintres

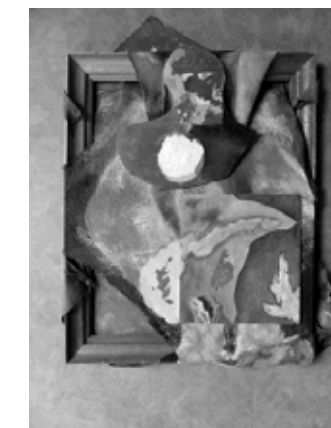

Sommaire

- Estivale des Artistes Peintres
- L'été en B.D. au C.L.S.H.
- Informations communales
- Vie associative
- Calendrier

St Ep'Saisons
Directeur de la publication : Serge LECOMTE

Comité de rédaction : Bénédicte RICARD, Florence BOULLIER, Marc FOUQUIER, Francis POUZET, Christophe BRETON, Marie-Pierre BOUGREAU, Annabel LE COZ, Arnaud LELIEVRE, Jantine PERROT.

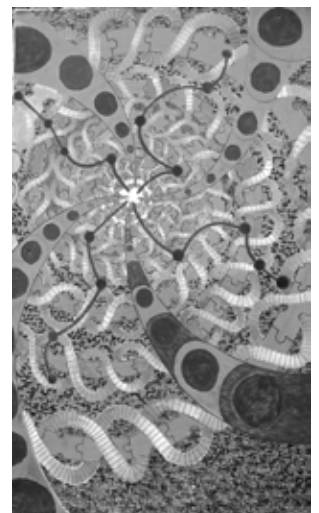
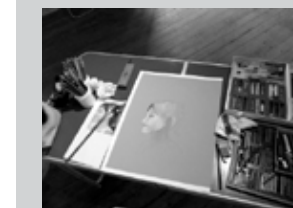

LES TABLEAUX DES PUSSIFOLIES

Des tableaux créés lors des Pussifolies agrémentent les murs de la place de la mairie depuis le début de l'été, oeuvres

de Patrice Baffou, Christine Ramat, M. K. Yullie et Ludovic Le Moal.

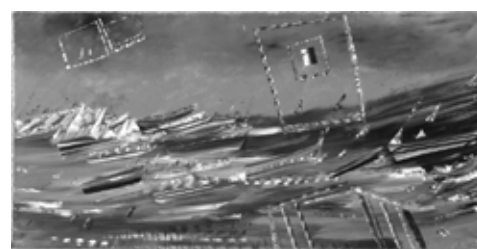

Estivale des Artistes Peintres

L'Estivale des artistes peintres, organisée en juillet et août dans le musée de la Prévôté et la Maison de Pays, a accueilli douze peintres locaux et deux sculpteurs. Cinq d'entre eux résident dans notre commune.

«Une belle initiative ! Cela nous a donné l'opportunité de présenter nos oeuvres, de nous faire connaître et de dialoguer avec les visiteurs. C'était aussi l'occasion de rencontrer les autres peintres». Cet avis est partagé par l'ensemble des peintres ayant participé cet été à l'exposition «Estivale des artistes peintres» à la Prévôté et à la Maison de Pays.

Initiée par l'association «Saint-Epain, Mémoire et Patrimoine», cette manifestation a réuni des peintres locaux tout au long de l'été. Si certains exposent depuis longtemps, d'autres dévoilaient leurs oeuvres pour la première fois. Tous ont particulièrement apprécié de disposer des salles du musée de la Prévôté ou de l'espace de la maison de Pays.

Parmi eux, cinq peintres saint-épinos ont participé à cette grande première à Saint-Epain.

Dominique Pouvreau

Aquarelliste bien connue dans la région, Dominique Pouvreau expose depuis plus de 20 ans. Si la Touraine est son sujet de prédilection, elle sait aussi saisir les couleurs de paysages plus exotiques. Elle a souhaité être partie prenante dans cette animation de l'été. «Les visiteurs de passage se sont montrés intéressés et les saint-épinos sont aussi venus. Il est vrai que la fréquentation n'était pas très importante, mais il s'agit d'une première fois. C'est une bonne initiative pour la commune».



Fabien Yaggi

Enchanté de disposer du bel édifice de la Prévôté pour mettre ses oeuvres en valeur et jouer de la musique - avec ses fameux didgeridoos - Fabien Yaggi s'est divertit de se faire connaître sous ce nouveau jour. Les

saint-épinos le connaissent en effet comme employé à la mairie. «C'était une bonne opportunité pour rencontrer les habitants de la commune d'une manière différente. Nos échanges ont été intéressants et constructifs. Ayant exposé, avec Fanny Vilpoux, au moment de la fin de l'année scolaire, j'ai été heureux de faire découvrir aux enfants de l'école cet univers sans doute nouveau pour la plupart d'entre eux.»



Laurence Noël

Laurence Noël peint parfois à l'huile mais fait surtout des dessins au crayon et au pastel. «D'habitude, je dessine pour des amis. C'était la première fois que j'exposais et j'ai beaucoup aimé le lieu, l'ambiance. Avec mon amie Véronique Rogeau, qui exposait en même temps que moi, nous avons eu des visiteurs non seulement de Saint-Epain, mais aussi des russes, des anglais. Des personnes de connaissance sont venues exprès pour voir mes dessins, cela m'a touchée».



Nadia Rats

Ses créations suivent ses coups de coeur et abordent tous les sujets : portraits, scènes ou paysages. Tous ses tableaux portent une histoire. Si ses peintures ont déjà pu être admirées dans les galeries tourangelles, elles sont moins souvent présentées dans



le canton et ont été mises en lumière à l'occasion de l'Estivale. «C'est une aventure qui m'a mise en relation avec d'autres peintres. L'espace de la Prévôté se prête bien aux expositions et les contacts avec les visiteurs étaient agréables. Cette exposition a été une surprise et une découverte.»

André Rapinat

«C'est une belle façon de fêter mon année d'installation à Saint-Epain». André Rapinat est arrivé en effet dans la commune en 2014. Pour lui, la peinture doit être lue comme une partition de musique, en s'approchant de près et en regardant non seulement l'ensemble mais chaque partie du tableau. Formé aux techniques de dessin académiques, il s'est aujourd'hui libéré des lignes pour créer de l'abstraction pure. «Le sens de mes tableaux peut rester caché, mais chacun peut y trouver l'harmonie. Je travaille longuement chaque oeuvre». Il joue aussi avec les mots qu'il mélange et déstructure pour en faire ressortir une nouvelle musicalité ; c'est ce qu'il appelle le langage «triacemesse».

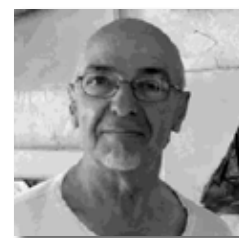

Cette manifestation était une première à Saint-Epain et les appréciations confortent l'envie de recommencer une Estivale des peintres l'année prochaine.

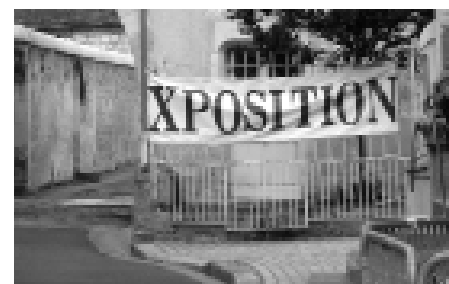

L'été en B.D. au C.L.S.H.

C'est sur le thème de la bande dessinée que se sont déclinées cet été les activités au centre de loisirs de Saint-Epain.

Les enfants ont ainsi créé le lapin, mascotte du centre depuis plusieurs années, et écrit une bande dessinée grand format, qui sera enrichie tout au long de l'année. Les plus petits ont fabriqué un crayon géant : les plus grands ont réalisé des jeux tels qu'un baby foot ou un «memory» avec leurs héros favoris.

En outre, les enfants ont pu bénéficier de différentes sorties alentours : ferme du Gros Buisson, Forteresse du Faucon Noir, parc animalier de la Haute-Touche dans la Vienne, tour de bateau sur le Cher à Chenonceau. Ils se sont vu proposer des mini-camps et des veillées.

Auparavant associatif, l'accueil de loisirs de Saint-Epain est géré depuis



deux ans par la communauté de communes qui organise l'accueil dans les quatre centres du territoire.

«Ne plus avoir d'administratif libère du temps pour préparer les animations, explique Emmanuelle Deluc, directrice du centre depuis trois ans. Avec un budget plus important, nous pouvons organiser plus d'activités».

Pour faciliter l'organisation des vacances, l'accueil peut se faire l'été à la journée. En 2015, les inscriptions ont été nombreuses - parfois au maximum des capacités d'accueil - et l'équipe d'animateurs a été heureuse de voir arriver beaucoup de nouveaux

inscrits.

Les centres de loisirs accueillent les enfants toute l'année le mercredi et pendant toutes les vacances scolaires.

Renseignements et inscriptions : Secrétariat du service Enfance Jeunesse - Espace Theuriet - Avenue du Général de Gaulle 37800 Ste Maure de Touraine.

Tél. : 02.47.65.63.15.

Email : secretariatash@cc-saintemaure-detouraine.fr

Infos pratiques

Frelon asiatique

Nous observons aujourd'hui une recrudescence de ces insectes destructeurs d'abeilles - dont ils se nourrissent - et dont la piqûre est particulièrement douloureuse.

Le nid est construit de mai à novembre et peut atteindre une très grande taille. Si vous découvrez un nid, n'essayez pas de le détruire vous-même. Alertez la mairie, qui contactera les organismes compétents pour sa destruction.

Le propriétaire du terrain peut béné-

ficier d'une aide pour la destruction du nid. Un formulaire de demande est disponible en mairie.



A gauche, le frelon asiatique à pattes jaunes, à droite le frelon commun.

Informations paroissiales

Messe à Saint-Epain le 3^e dimanche de chaque mois.



- Dimanche 4 octobre : 15h Pèlerinage à Notre Dame de Lorette - Messe

- Dimanche 18 octobre : 9h00 messe

- Mercredi 11 novembre : cérémonie religieuse à l'église

- Dimanche 22 novembre: 9h00 messe

- Jeudi 24 décembre : 21h - messe de Noël

Un mot pour un autre

Retrouvez des lieux-dits de Saint-Epain en rajoutant aux mots ci-dessous la lettre proposée :

CHARTRES + BLOIS + DAX + E = ?

BISOUS + N = ?

ECAILLER + H = ?



a - La Croix des Habets
b - Buisson
c - La Challerie

Réponses